

Предоставление доступа в Интернет по билетам

Москалёв Михаил
ООО «Роутерз»

Москва, 2013

ООО «Роутерз» – учебный центр MikroTik в России и странах СНГ и дистрибьютор RouterBOARD.

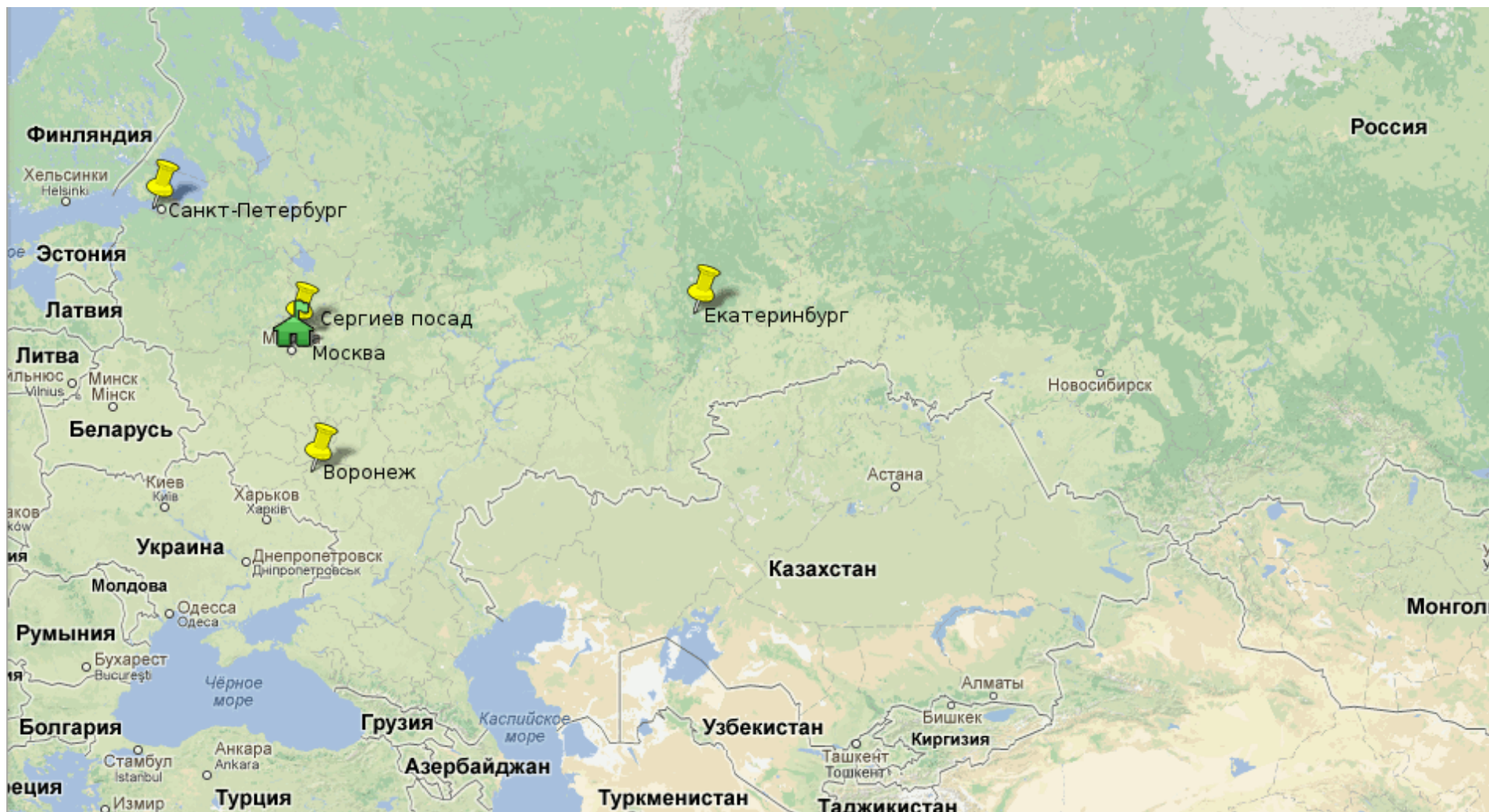

RouterZ

Наша специализация — обучение и разработка решений на основе ПО и оборудования MikroTik.
Например: DualWAN VPN.

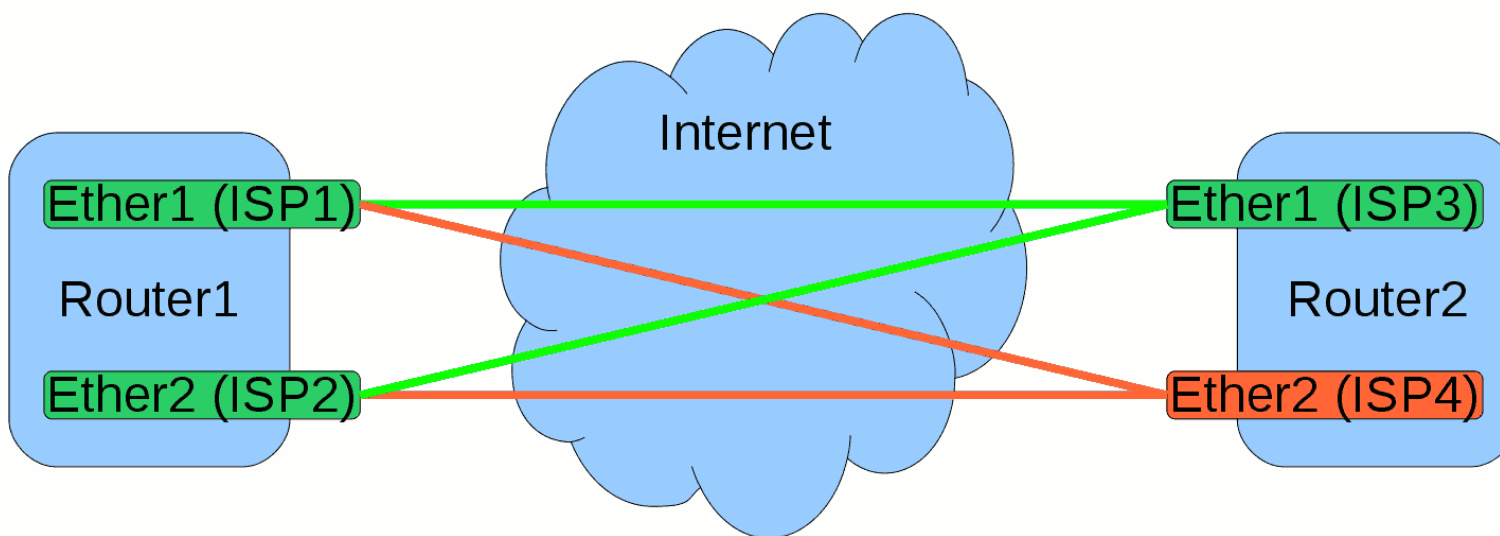

- Москалёв Михаил –
Технический директор ООО "Роутерз",
сертифицированный тренер Mikrotik
с 2011 года, сертификат # TR0125.

Пользователь оборудования MikroTik
с 2009 года.

Предоставление доступа в интернет в публичном месте

Точки доступа
в кафе, ресторанах,
гостиницах,
офисах и
на конференциях

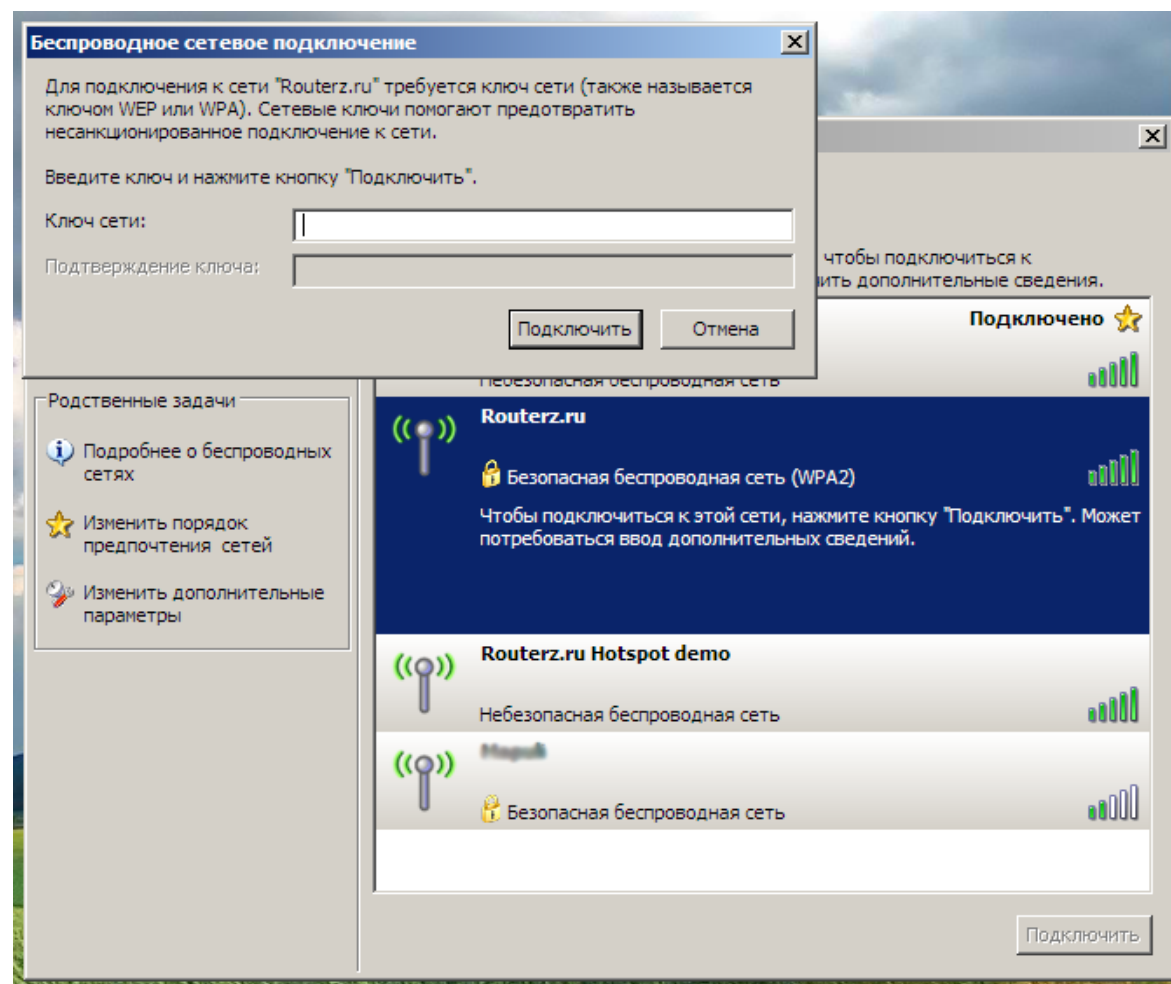

Предоставление доступа в интернет в публичном месте

- Открытая точка доступа — полное отсутствие контроля.
- Доступ по PSK (ключу Wi-Fi), тоже не всегда удобно:
 - Нет аутентификации (все пользователи анонимны)
 - При смене PSK его нужно менять для всех пользователей

Предоставления доступа в интернет в публичном месте

Решение – интеграция следующих компонентов:

- открытая Wi-Fi сеть
- HotSpot (Captive portal) с RADIUS аутентификацией
- UserManager – RADIUS сервер и биллинг система работающая в RouterOS
- Wi-Fi принтер или предварительно сгенерированные в UserManager билеты

Схема создаваемой конфигурации

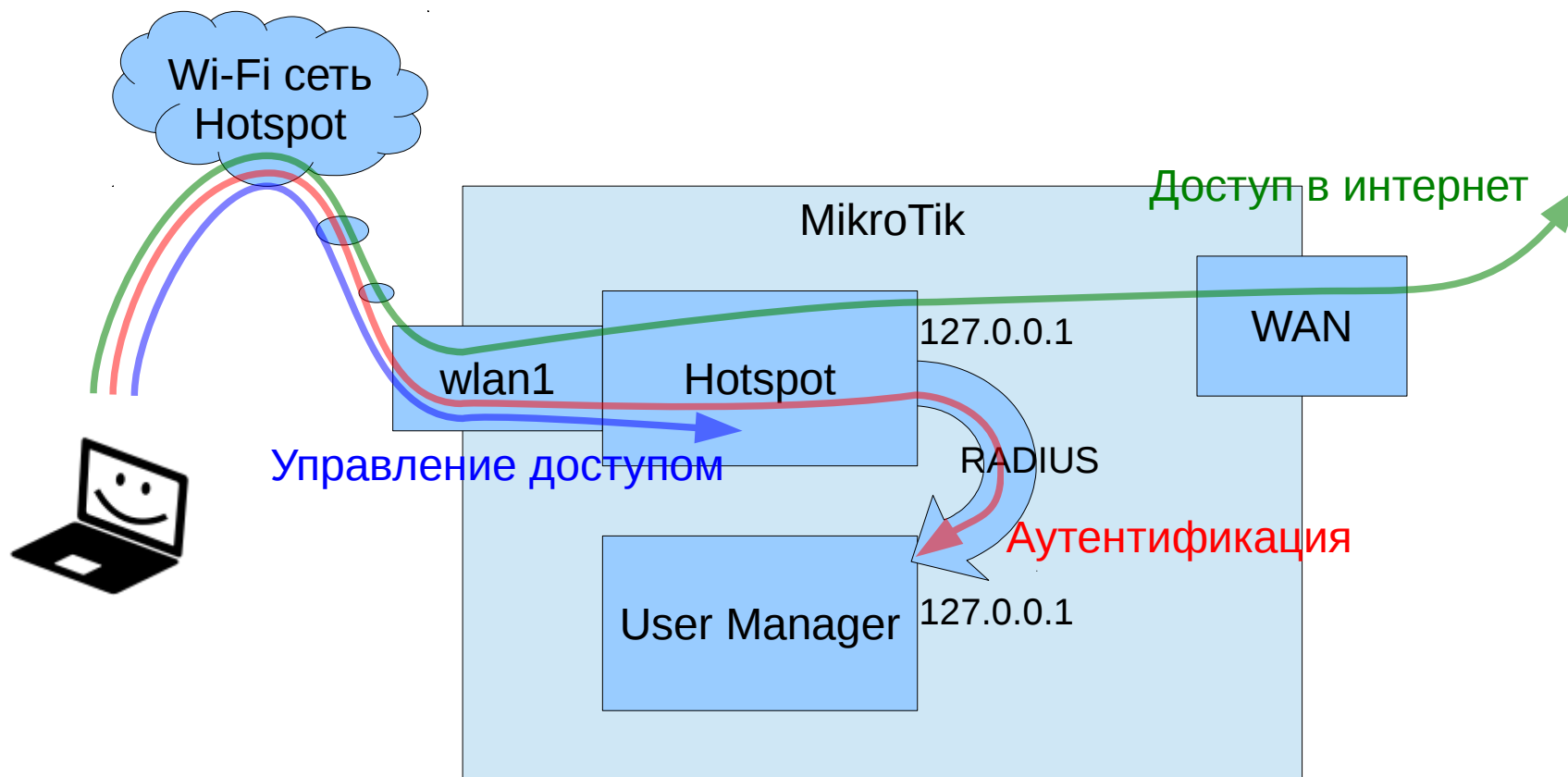

Демонстрация работы

Желающие могут ознакомиться с работой системы, получив предварительно напечатанные билеты или билеты на Wi-Fi с Wi-Fi принтера и подключиться к сети "Routerz.ru Hotspot demo"

Демонстрация работы

- Можно посмотреть на работу и конфигурацию Микротика, подключившись с помощью Winbox или браузера к адресу *192.168.88.1* логин *demo* без пароля
- Можно посмотреть на конфигурацию User Manager <http://192.168.88.1/userman> логин *demo* без пароля

Настройка HotSpot

- Требования к конфигурации маршрутизатора перед настройкой HotSpot:
 - IP-адрес на внешнем (WAN) интерфейсе
 - Статический IP-адрес на интерфейсе предназначенном для подключения пользователей HotSpot
 - Работающий DNS в Микротик

Настройка HotSpot

- Базовая настройка HotSpot выполняется мастером в `/ip hotspot setup` или аналогичной командой в winbox

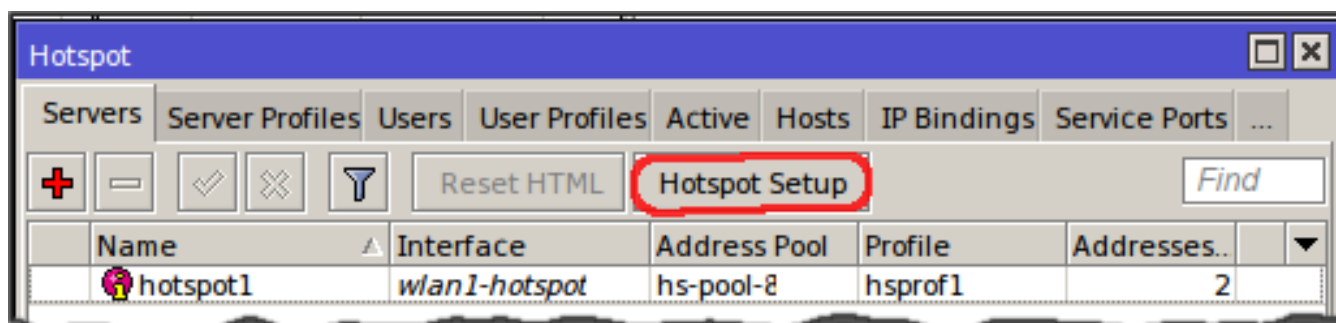

- Обратите внимание:
 - DNS имя хотспота должно быть FQDN, например, "hotspot.routerz.ru"
 - DHCP сервер для HotSpot будет создан автоматически, если его не было.

Настройка HotSpot

Более подробная информация о создании Hotspot можно посмотреть в Mikrotik Wiki

<http://wiki.mikrotik.com/wiki/Hotspot>

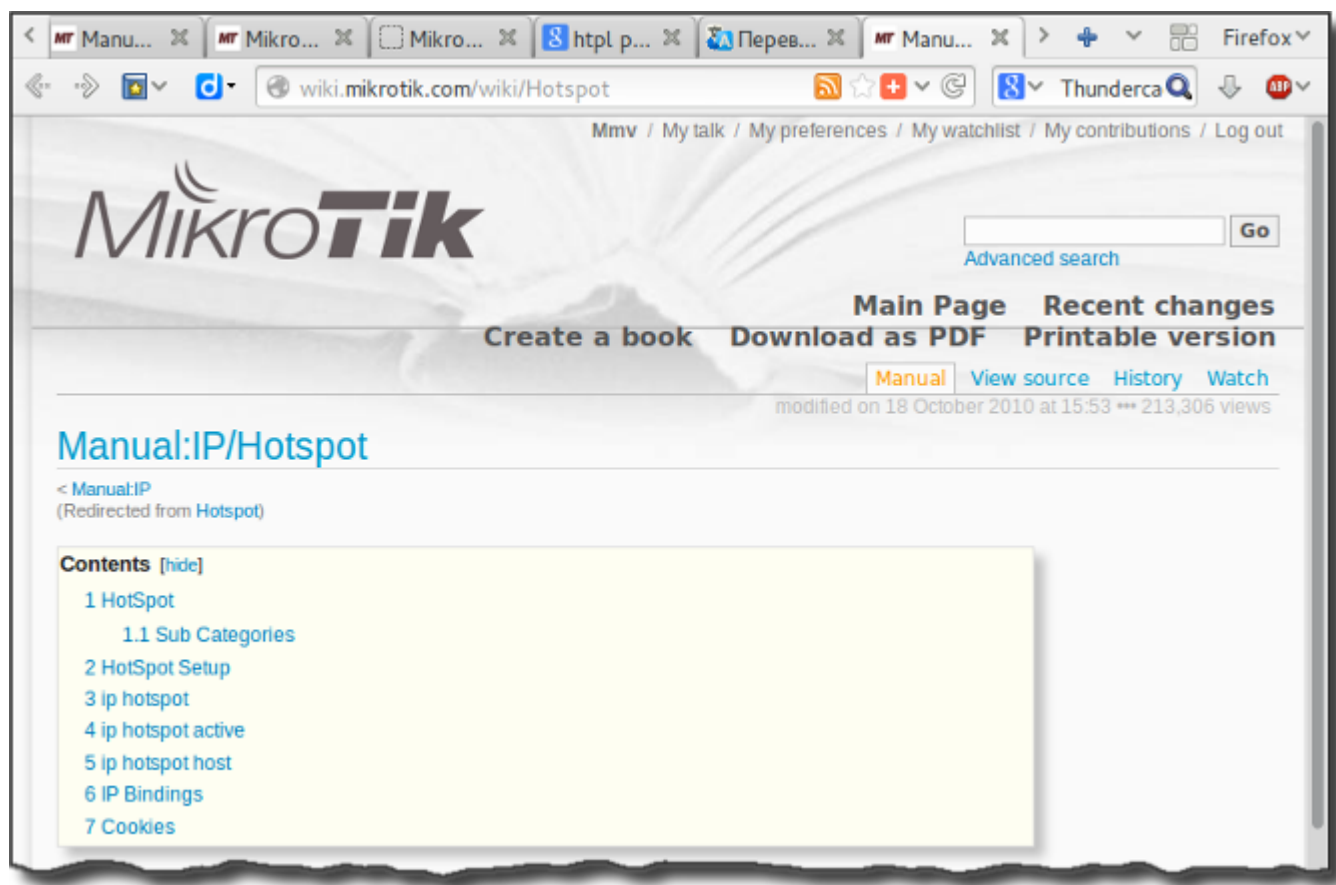

Настройка HotSpot

Поскольку Hotspot осуществляет идентификацию хостов по комбинации IP/MAC, для безопасности, важно обеспечить изоляцию клиентов Hotspot.

- *В данном примере достаточно отключить Default Forward для интерфейса точки доступа, на котором работает Hotspot*

Подробнее об изоляции клиентов в L2 сети можно прочитать в презентации

*<http://mum.mikrotik.com/presentations/PL10/maia.pdf>
(начиная со страницы 67)*

Установка User Manager

- User Manager – отдельный пакет обеспечивающий функциональность RADIUS сервера с веб-интерфейсом.
- Версия пакета должна совпадать с версией RouterOS

Скачать пакет и установить пакет (например user-manager-5.24-mipsbe.npk) с сайта <http://www.mikrotik.com/download> (All packages или Torrent)

Установка User Manager

RouterOS
Please choose your instruction set:

mipsbe RB400 series, RB700 series, RB900 series, RB2011 series, SXT, OmniTik, Groove, METAL

Version	Date	Upgrade package	All packages	Netinstall	Torrent	Changelog	MD5
v6.0	2013-May-20	Upgrade package	All packages	Netinstall	Torrent	Changelog	MD5
v5.25	2013-Apr-29	Upgrade package	All packages	Netinstall	Torrent	Changelog	MD5
v4.17	2011-Oct-17	Upgrade package	All packages	Netinstall	Torrent	Changelog	MD5

ALL All system downloads in one torrent file

Version	Date	Torrent	Changelog
v6.0	2013-May-20	Torrent	Changelog
v5.25	2013-Apr-29	Torrent	Changelog
v4.17	2011-Oct-17	Torrent	Changelog

Установка UserManager

Создать пользователя-администратора

```
/tool user-manager customer add \  
login="admin" password="PASS"  
permissions=owner
```

- Доступ к веб интерфейсу User Manager
http://external_ip/userman
с логином и паролем, которые мы создали
раньше

Файл русификации интерфейса User Manager можно скачать в Wiki
http://wiki.mikrotik.com/wiki/User_Manager/Languages

Интеграция UserManager и HotSpot

- В профиле HotSpot сервера нужно включить использование RADIUS

```
/ip hotspot profile set hsprof1 use-radius=yes
```

- В RouterOS нужно указать какой RADIUS сервер следует использовать:

```
/radius add service=hotspot address=127.0.0.1  
secret="routerz"
```

Подробнее о взаимодействии с RADIUS сервером можно прочитать в Wiki http://wiki.mikrotik.com/wiki/Manual:RADIUS_Client

Интеграция UserManager и HotSpot

- В UserManager тоже нужно указать от какого маршрутизатора и с каким паролем следует принимать подключения:

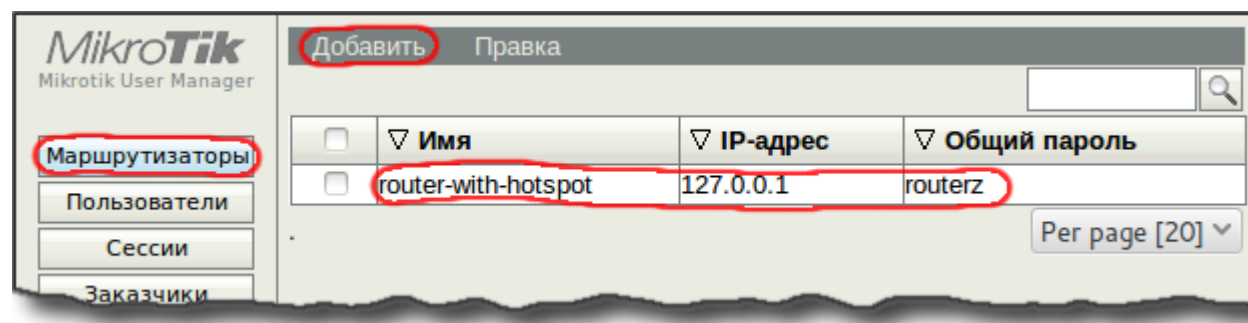

Создание профиля пользователя в User Manager

По сути
профиль
пользователя
является
тарифным
планом

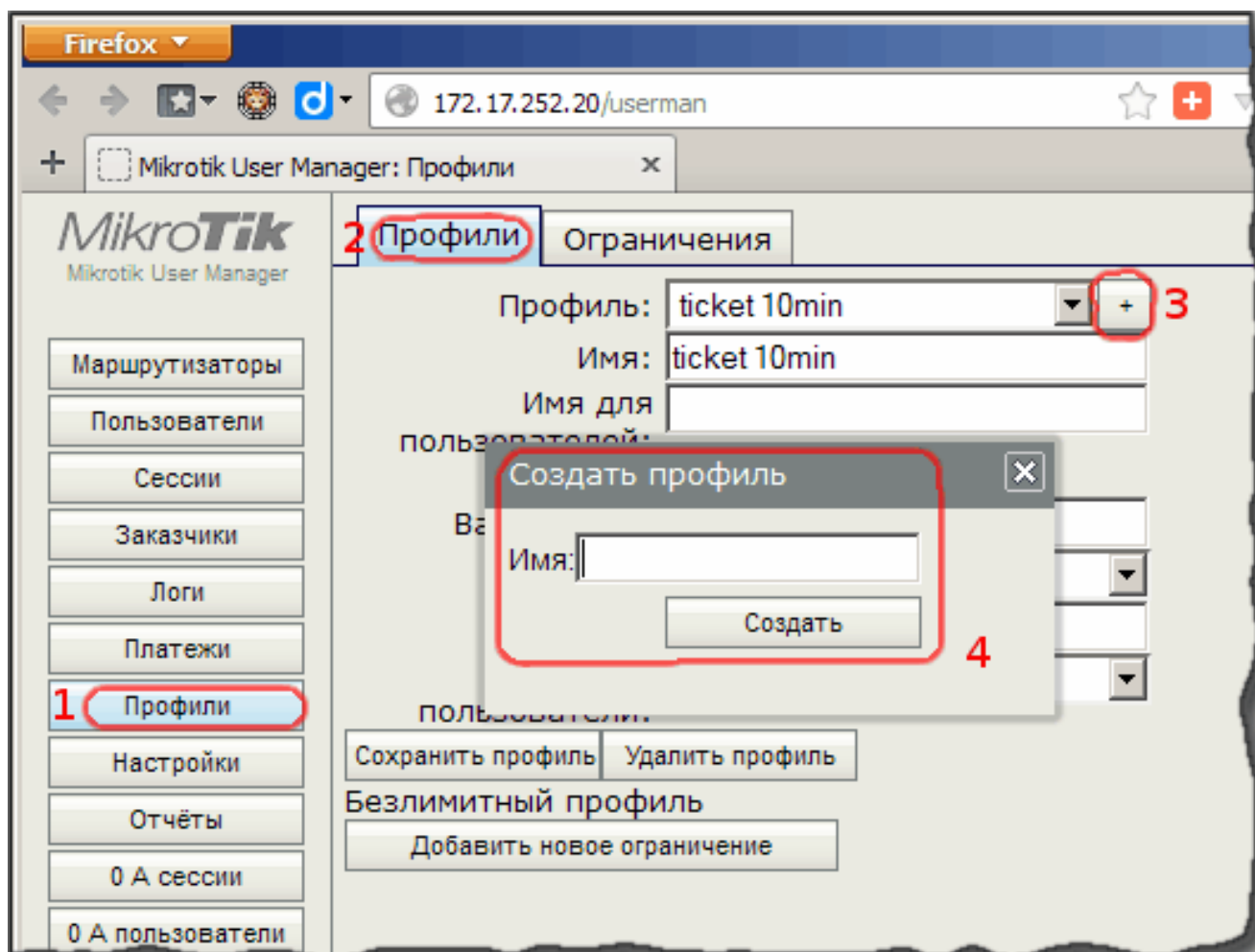

Задание ограничения в User Manager

Набор ограничений это то, чем один тариф отличается от другого

<input type="checkbox"/>	Имя	Загружено
<input type="checkbox"/>	1h 1m/512k+burst	
<input type="checkbox"/>	1d 1m/512k+burst	
<input type="checkbox"/>	10min 1m/512k+burst	

Детали ограничения
▲ Основной
Имя: 30min
Владелец: admin
▲ Лимиты
Загружено: 0B
Отправлено: 0B
Передача: 0B
Аптайм: 30m
▼ Пределы скорости
▼ Ограничения
Добавить

Назначение ограничений профилю в User Manager

Выбрать из выпадающего списка нужный профиль и нажать [Добавить новое ограничение]

Назначение ограничений профилю в User Manager

Отметить галочками нужные ограничения (можно несколько) и нажать [Добавить]

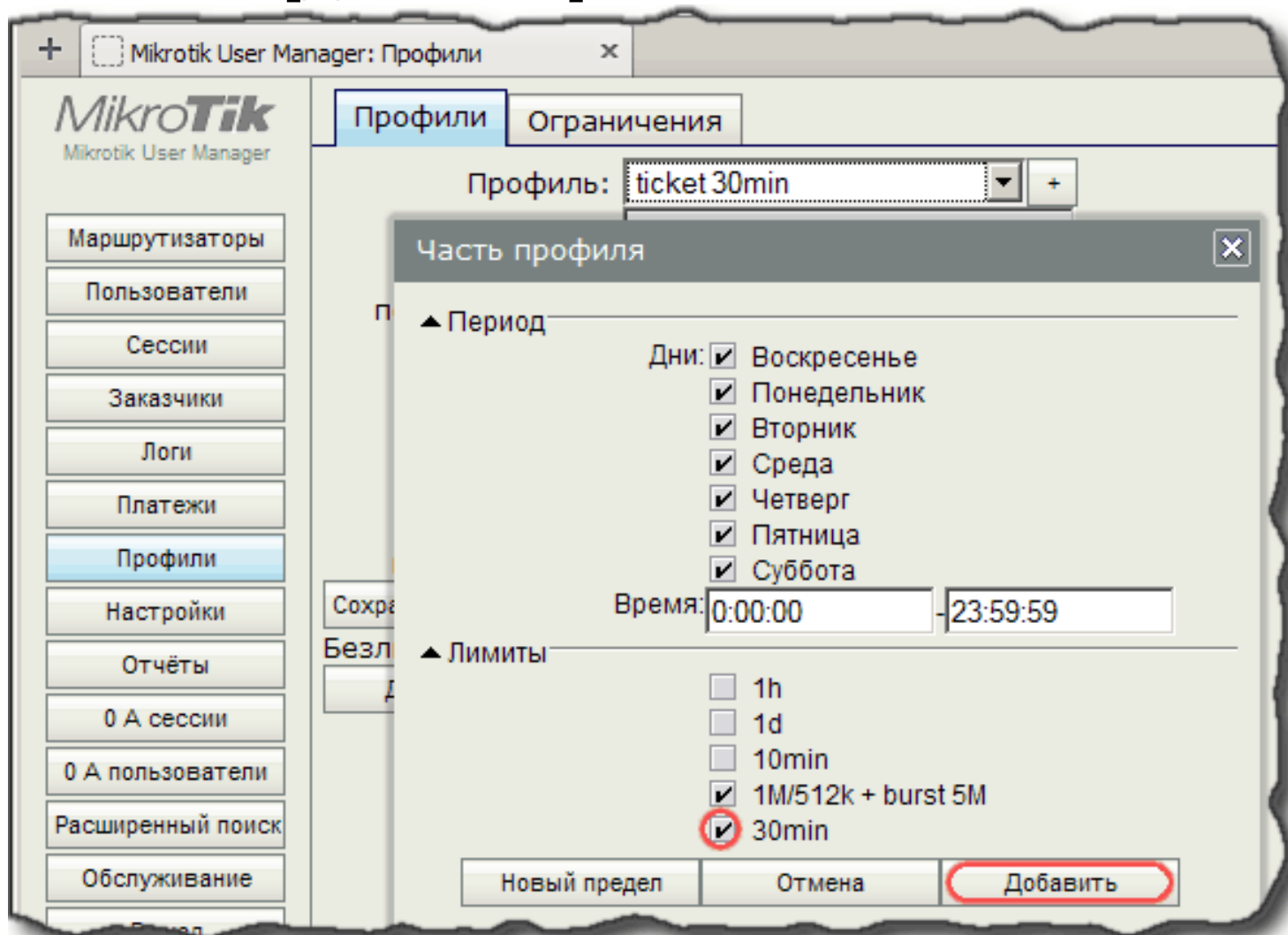

User Manager - назначение ограничений профилю

В результате получаем профиль с установленными ограничениями

MikroTik
Mikrotik User Manager

Маршрутизаторы
Пользователи
Сессии
Заказчики
Логи
Платежи
Профили
Настройки
Отчёты
0 А сессии
0 А пользователи
Расширенный поиск

Профили Ограничения

Профиль: ticket 30min +

Имя: ticket 30min

Имя для пользователей:

Владелец: admin

Валидность:

Запуски: При первом входе

Цена: 0.00

Общие пользователи: not used

Сохранить профиль Удалить профиль

Ограничения профиля

<input type="checkbox"/> Active	Ограничения
<input type="checkbox"/> Всегда	Предел аптайма: 30m Пределы скорости: 1M/512K 5M/5M 750K/480K 10s/20s 5 1M/512K

Добавить новое ограничение Удалить выбранные ограничения

User Manager - пакетное создание билетов

Теперь с созданными профилями можно создавать пользователей и печатать билеты

Для массового создания пользователей нужно выбрать [Добавить] [Группа], указать количество пользователей, префикс и профиль.

UserManager - пакетное создание билетов

Созданных пользователей можно экспортировать в CSV-файл

```
Login,Password,Uptime Limit,Used Uptime,Used Download,Used Upload
"1-10-25aqnd","btmubb","10m","","",""
"1-10-shcbzg","74xhfb","10m","","",""
"1-10-tt9s7g","552mxt","10m","","",""
"1-10-pbmeus","sh782g","10m","","",""
"1-10-5uz7ar","zxjy06","10m","","",""
```

Или распечатать в виде билетов, что будет показано далее.

UserManager - пакетное создание билетов

Шаблон создаваемых билетов (ваучеров) можно редактировать в настройках User Manager. В данном случае внесены некоторые изменения:

МикроТик
Mikrotik User Manager

Появление | Стил | **Шаблоны** | Язык | Платёжные шлюзы | Регистрация

Имя: Vouchers

Заголовок:

```
<!DOCTYPE html PUBLIC "-//W3C//DTD XHTML 1.0 Transitional//EN"
"http://www.w3.org/TR/xhtml1/DTD/xhtml1-transitional.dtd"> <html
xmlns="http://www.w3.org/1999/xhtml"> <head> <title>Vouchers</title>
<style> @media print { .noprint { display: none; } .pagebreak
{ page-break-after: always; } } </style>
<meta charset="utf-8">
</head> <body>
```

Строка:

```
<table align="center" style="color: black; font-size: 11px;"> <tr
class="space1"><td colspan="3"></td></tr> <tr> <td>Prepaid
time:</td> <td><b>%u limitUptime%</b></td> <!-- <tr>
<td>Price:</td> <td><b>%u totalPrice%</b></td> </tr> --> <tr>
<td>Login:</td> <td><b>%u username%</b></td> </tr> <tr
class="space2"><td colspan="3"></td></tr> <tr> <td colspan="3">
После попытки открыть сайт, Вы должны использовать следующий логин и
пароль </td></tr> <tr height="5px"><td colspan="3"></td></tr>
<tr> <td>Имя:</td> <td><b>%u username%</b></td> <td>
style="padding-left: 20px">(Имя пользователя которое вы вводите на
странице HotSpot)</td></tr> <tr> <td>Пароль:</td> <td><font
face="courier new"><b>%u password%</b></font></td> <td>
style="padding-left: 20px">(password that you enter at the HotSpot login
page)</td></tr> <tr height="20px"><td colspan="3"></td></tr> <tr> <td
colspan="3" align="right"> Если Вам нужно продлить время
использования Интернет, обратитесь к менеджеру. </td></tr> </table>
```

Russian

UserManager - пакетное создание билетов

- Удобно использовать префикс для поиска [1, 2] и выбор всех найденных пользователей [3], для последующего формирования билетов [4, 5]

Имя пользователя	Имя окончания	Общий остаток времени	Актуальный профиль
1-1h-xbhfnz	Неограничено	Неограничено	ticket 1h
1-1h-ka8rix	Неограничено	Неограничено	ticket 1h
1-1h-jzinbc	Неограничено	Неограничено	ticket 1h
1-1h-dxdvmv	Неограничено	Неограничено	ticket 1h
1-1h-daanwh	Неограничено	Неограничено	ticket 1h
1-1h-c2gxvh	Неограничено	Неограничено	ticket 1h
1-1h-ay6aek	Неограничено	Неограничено	ticket 1h
1-1h-a9a35k	Неограничено	Неограничено	ticket 1h
1-1h-8qn5fj	Неограничено	Неограничено	ticket 1h
1-1h-29rxms	Неограничено	Неограничено	ticket 1h

UserManager - Пакетное создание билетов

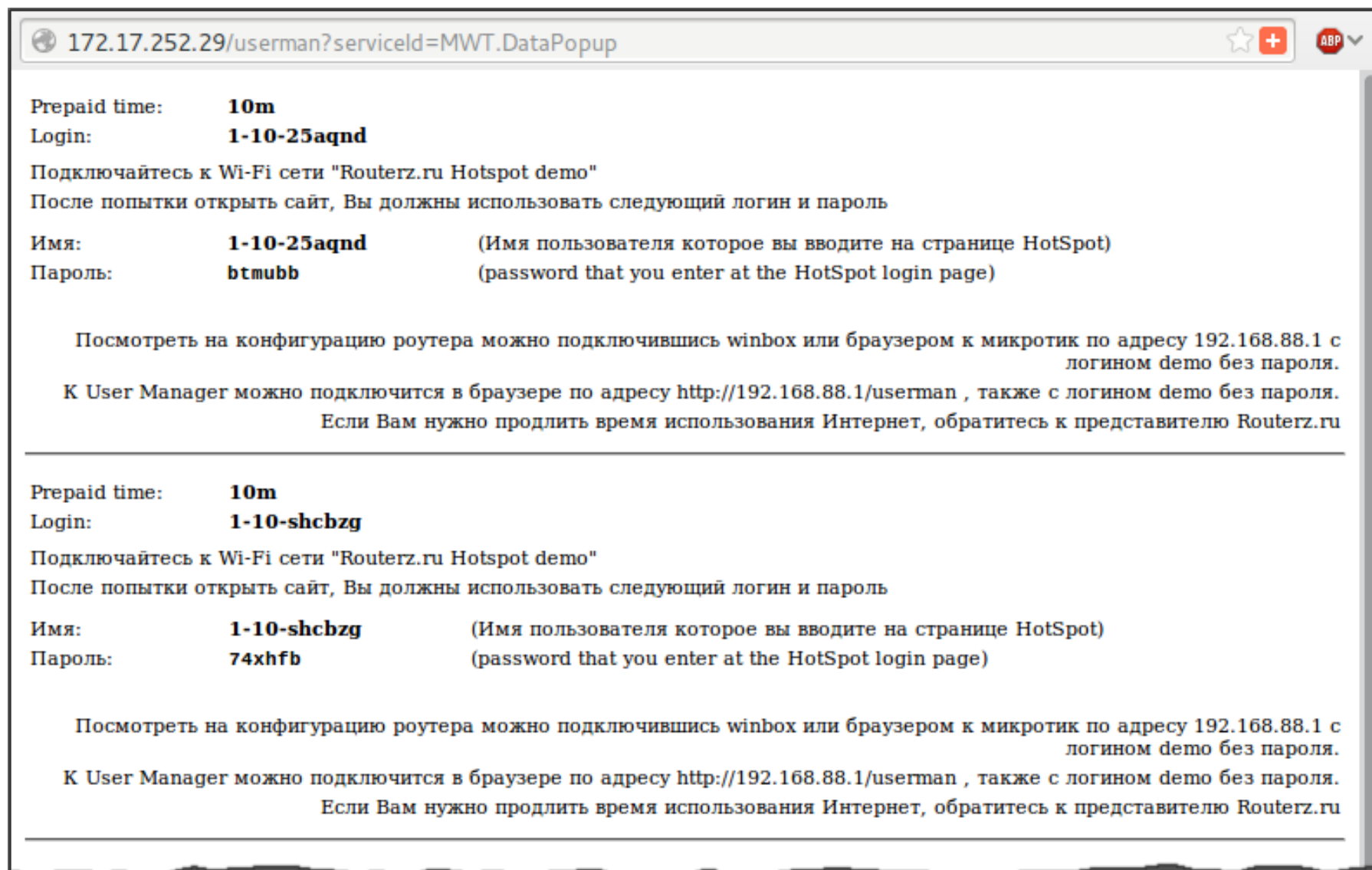

Подключение Wi-Fi принтера

- Wi-Fi принтер позволяет сразу создавать пользователя и печатать билет.
- Вначале нужно подключить принтер к Wi-Fi сети, либо к сети Hotspot задав IP-binding, либо к отдельной сети защищённой WPA-PSK.

Подключение Wi-Fi принтера

Схема создаваемой конфигурации
с подключением принтера
к отдельной сети WPA-PSK

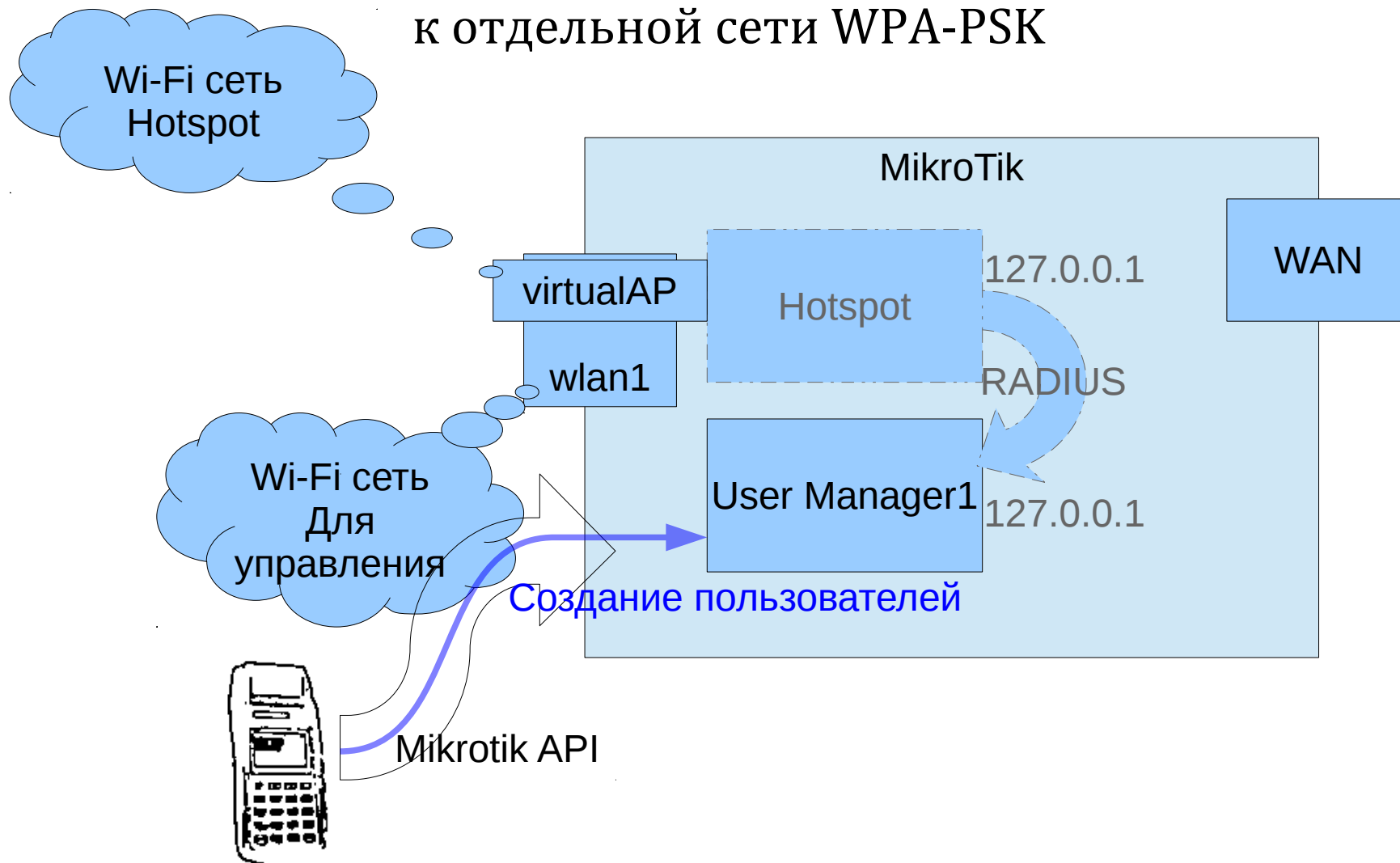

Подключение Wi-Fi принтера

- В User Manager нужно создать пользователей с настроенными ограничениями, которые будут использоваться как шаблон при создании билетов.
 - Имена пользователей должны начинаться с **одного и того же префикса**, и у пользователей **должен быть установлен флаг *Отключено* (Disabled)**
- Имена этих пользователей будут использованы в Wi-Fi принтере как тарифные планы.

Подключение Wi-Fi принтера

- В Микротик на котором установлен User Manager нужно создать системного пользователя с правами read, write, api

```
/user group
```

```
add name=printer policy="read,write,api,  
local,!telnet,!ssh,!ftp,!reboot,!policy,!test,  
winbox,!password,!web,!sniff,!sensitive"
```

```
/user add disabled=no group=printer  
name=manager
```

- Включить сервис API

```
/ip service set api disabled=no
```

Подключение Wi-Fi принтера

Для настройки принтера нужно выполнить следующие шаги

- Нажав [MENU] войти в конфигурационное меню.
- В "AP CONFIG" установить SSID и ключ защиты сети
- В "IP CONFIG", при необходимости, настроить параметры IP (по умолчанию используется DHCP)
- В "MT CONFIG" установить IP адрес, логин и пароль от Микротика на котором установлен User Manager. Там же можно протестировать связь с Микротик

Подключение Wi-Fi принтера

- В меню "TARIFF CONFIG" нужно задать
 - "Pattern" – префикс по которому опознаются пользователи-шаблоны
 - User – префикс который будет использоваться для создаваемых пользователей
- После выполнения этих настроек, в меню "Fetch Traif" следует получить список созданных в User Manager шаблонов

Что можно улучшить?

Возможное развитие архитектуры

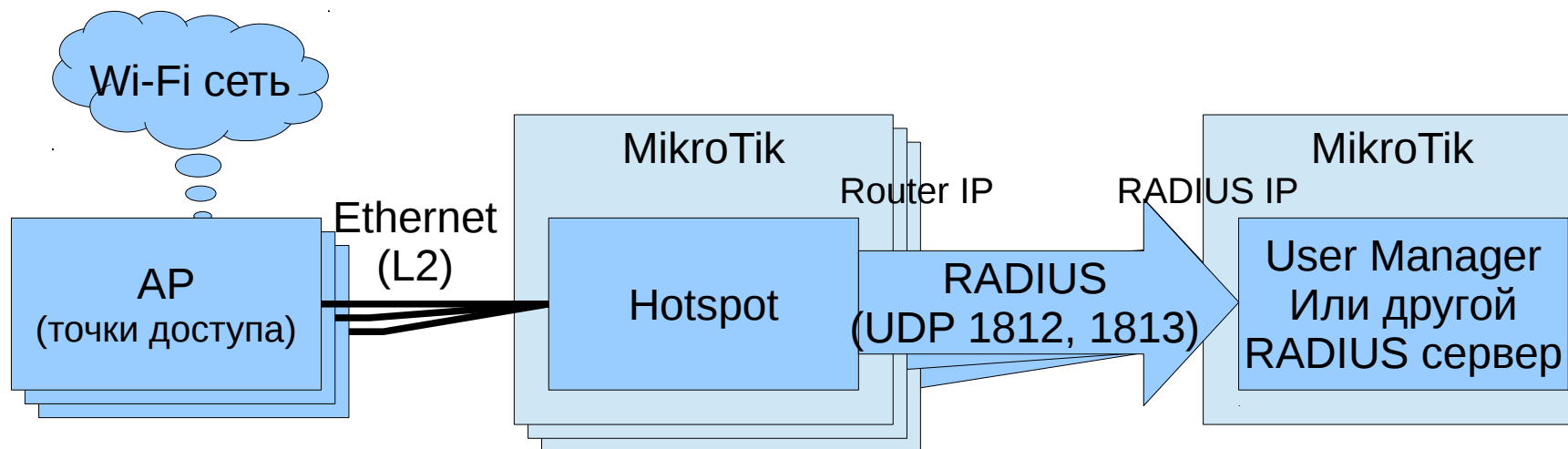

- Поскольку связь Hotspot с RADIUS-сервером осуществляется по IP-протоколу, RADIUS-сервер может находиться в любом месте маршрутизируемой сети или связь с RADIUS-сервером может осуществляться через IP-туннель
- В качестве RADIUS-сервера может использоваться как User Manager так и другой RADIUS-сервер, например FreeRADIUS, xtradius или какой либо другой

Предоставление доступа в Интернет по билетам

Вопросы, комментарии, замечания?

Спасибо за внимание

<http://routerz.ru>

support@routerz.ru